

Samstag, 04. Mai 2024

- 08.00 Uhr LV-Pumpfunktion und Hämodynamik
- 08.45 Uhr RV-Pumpfunktion und Hämodynamik
- 09.15 Uhr Myokardinfarkt
- 10.00 Uhr Kaffeepause
- 10.15 Uhr Praktische Übungen, klinische Fallbeispiele, Simulator
- 12.15 Uhr Mittagspause
- 13.00 Uhr Quantifizierung der Klappenfunktion
- 13.45 Uhr Quantifizierung der diastolischen Dysfunktion
- 14.30 Uhr Ultraschall in der ICU: Zusammenfassung
- 15.00 Uhr Kaffeepause
- 15.15 Uhr Praxis: Untersuchungen am Patienten auf der Intensivstation
- 17.15 Uhr Abschlussbesprechung und Ausgabe der Zertifikate

Änderungen des Programms sind dem Veranstalter vorbehalten.

Der Kurs wurde als TTE-Fortgeschrittenenkurs von der Sektion Anästhesiologie der DEGUM zertifiziert.

Zertifiziert durch DGAI als



UNIVERSITÄTS
KLINIKUM
HEIDELBERG

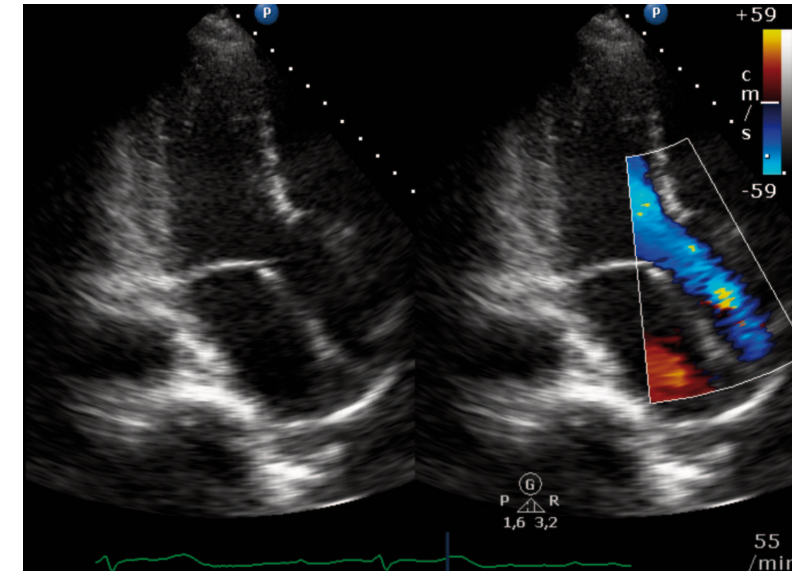

Transthorakale Echokardiographie in Anästhesie und Intensivmedizin

PFE TTE Aufbaukurs der DGAI

TTE-Fortgeschrittenenkurs zur Erlangung der DEGUM-Stufe I

Anästhesiologie/Echokardiographie

03. - 04. Mai 2024

Universitätsklinikum Heidelberg

Klinik für Anästhesiologie



Informationen

Veranstalter

Klinik für Anästhesiologie
Universitätsklinikum Heidelberg
Ärztl. Direktor: Prof. Dr. med. Markus A. Weigand

Teilnehmergebühr:

Kompletter Kurs: 750 Euro

Die Kursgebühr beinhaltet Zertifizierungsgebühren und Verpflegung.

Diese Fortbildung ist mit 20 FP bei der Landesärztekammer Baden-Württemberg beantragt.

Kursleitung

PD Dr. med. Aleksandar Zivkovic, DESA
DEGUM-Kursleiter Stufe II

Anmeldung:

Sonokurs.ANAE@med.uni-heidelberg.de

Dozenten

Herr Dr. Marc Altvater
Herr Dr. Jonas Fricke
Frau Dr. Stephanie Geis
Herr Dr. Stephan Katzenschlager
Herr Dr. Aleko Kjaev
Herr PD Dr. med. Jan Larmann
Frau Dr. Marina Nikolic
Herr Dr. Sebastian Schüppel, DESAIC
Herr Dr. Adrian Stephan
Herr Dr. Maximilian Thimm
Herr Dr. Marco Zugaj

Marsilius-Arkaden 130.2 (Turm Süd), 1. OG

Im Neuenheimer Feld 130.2, 1. OG,
69120 Heidelberg



Anreise mit dem Auto

A656 Richtung Heidelberg, weiter auf B37 Richtung Universitätsklinikum/Neuenheimer Feld. Nach Überqueren des Neckars an erster Ampel links in die Jahnstraße, dann nach ca. 100 Metern links in die Kirschnerstraße, an Leit- und Informationszentrale 2 (LIZ) die Schranke passieren, die Marsilius-Arkaden liegen nach ca. 300 m hinter der LIZ auf der linken Seite. Dort sind wenige Parkplätze, deshalb auf Parkplatz P22 zw. Berliner Straße und Straße „Im Neuenheimer Feld“ parken oder Parkhäuser P160/Zoo benutzen.

Anreise mit öffentlichen Verkehrsmitteln

Straßenbahnlinien 21 und 24:
Berliner Straße, Haltestelle „Jahnstraße“: Von der Haltestelle zu Fuß auf der Jahnstraße ins Neuenheimer Feld und dann weiter wie unter „Anreise mit dem Auto“ beschrieben (Fußweg ca. 10 Minuten).

Buslinien 31 und 32:
Haltestelle „Uni-Campus“.

Freitag, 03. Mai 2024

- | | |
|-----------|--|
| 08.00 Uhr | Begrüßung |
| 08.30 Uhr | Technische, anatomische und Bildeinstellungen, Artefakte |
| 09.00 Uhr | Lungenultraschall und akute respiratorische Dekompensation |
| 09.30 Uhr | Standard- und erweiterte TTE-Einstellungen |
| 10.00 Uhr | Kaffeepause |
| 10.15 Uhr | Praktische Übungen, klinische Fallbeispiele, Simulator |
| 12.15 Uhr | Mittagspause |
| 13.00 Uhr | Erweitertes Dopplerverfahren (CD, PW, CW, TDI) |
| 13.45 Uhr | Hämodynamische Dekompensation, obstruktiver Schock, CPR |
| 14.30 Uhr | Volumenreagibilität |
| 15.00 Uhr | Kaffeepause |
| 15.15 Uhr | Praktische Übungen, klinische Fallbeispiele, Simulator |
| 17.15 Uhr | Abschlussbesprechung |